

PLOUMANAC'H PERROS-GUIREC CÔTES-D'ARMOR

Le 25 juin 2018, La Poste émet un timbre de la série touristique. C'est la station balnéaire de Ploumanac'h Perros-Guirec, célèbre pour ses rochers de granit rose, qui est à l'honneur.

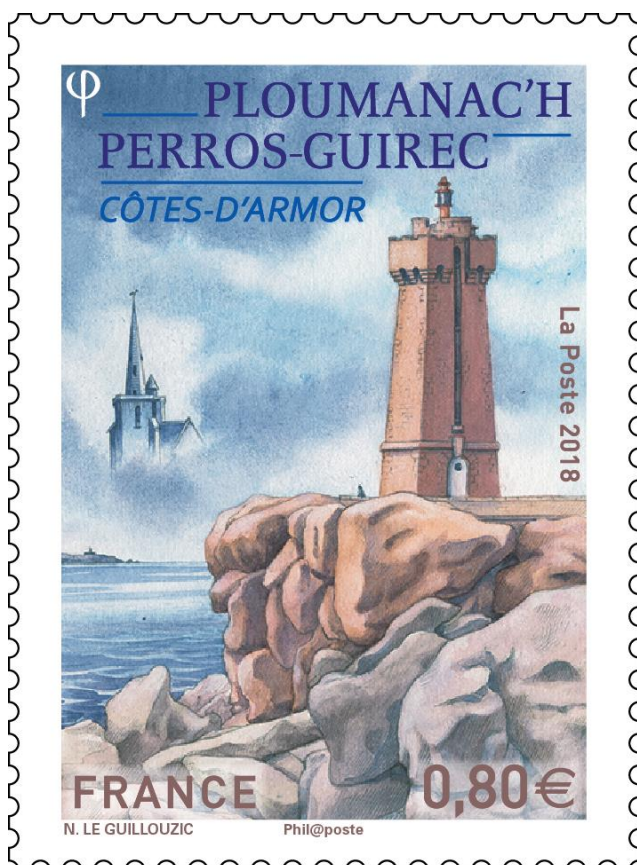

Visuel d'après maquette/ disponible sur demande



Au premier plan du timbre on distingue les rochers de granit rose et le phare Mean Ruz (rochers rouges), au second plan l'île aux Moines identifiable par son phare à l'extrémité et dans le ciel une évocation de la chapelle de Notre Dame de la clarté. **Noëlle le Guillouzic illustratrice et aquarelliste** a réalisé de nombreux timbres pour La Poste et Monaco ainsi que des documents philatéliques

En ballade...

Sur près de 2 000 km, le GR34, qu'on appelle le plus souvent **le Sentier des douaniers**, permet de découvrir tous les paysages changeants de la côte bretonne. De Perros-Guirec à Ploumanac'h, il laisse admirer aux flâneurs la splendeur de la côte de granit rose.

Et au détour d'une boucle de ce sentier dominant la Manche, **le phare de Ploumanac'h qui guide, depuis le XVIII^e siècle, les marins jusqu'au port du même nom. Détruit par les Allemands en 1944, il a été reconstruit**

deux ans plus tard en granit rose afin de s'harmoniser avec le paysage déchiqueté de la côte et la proche chapelle de Notre-Dame de la Clarté sur la commune de Perros-Guirec, construite dans le même matériau. C'est pour cela qu'il porte le nom de Mean Ruz qui, en breton, signifie pierre rouge.

Comme beaucoup d'édifices religieux de Bretagne, l'édification de la chapelle relève d'une légende liée à la mer : au XV^e siècle, le seigneur de Barac'h, égaré dans la difficile passe de l'archipel des Sept-Îles, pria la Vierge de les sauver, lui et son équipage. Rescapé, il fit bâtir la chapelle qu'il baptisa Notre-Dame de la Clarté, en raison de la lueur miraculeuse qui déchira le ciel et lui permit de rejoindre la côte sain et sauf. Le pardon de Notre-Dame de la Clarté est, depuis cette époque, un lieu privilégié du pèlerinage du 15 août.

© La Poste

Les infos techniques

Création : Noëlle LE GUILLOUZIC

Impression : héliogravure

Format du timbre : 30,85 x 40,85 mm

Tirage : 900 018 exemplaires

Valeur faciale : 0,80 €

Mentions obligatoires : création de Noëlle le Guillouzic

Les infos pratiques

Le timbre sera vendu en avant-première les vendredi 22 et samedi 23 juin 2018 à:

▪ **PERROS-GUIREC (22)**

Maison des Traouiero, de 10 h à 18 h, 76 rue Gabriel Vicaire, 22700 Perros-Guirec.

▪ **PARIS (75)**

Le Carré d'Encre, de 10 h à 17 h, 13 bis rue des Mathurins, 75009 Paris.

A partir du 25 juin 2018, il sera vendu dans certains bureaux de poste, à la boutique "Le Carré d'Encre", au Musée de La Poste, 21 avenue du Maine, 75015 Paris, sur le site Internet www.laposte.fr/boutique, par abonnement ou par correspondance à Phil@poste Service Clients Z.I Avenue Benoît Frachon, BP 10106 Boulazac, 24051 PERIGUEUX CEDEX 09.

Contact Presse Phil@poste



Maryline GUILLET

maryline.guilet@laposte.fr

Tél. 01 41 87 42 33 * 06 32 77 39 65